

Guide de référence rapide

Application Masimo SafetyNet™

AVERTISSEMENT : ne pas effectuer d'auto-diagnostic ou pratiquer d'automédication sur la base des mesures. Toujours consulter un médecin.

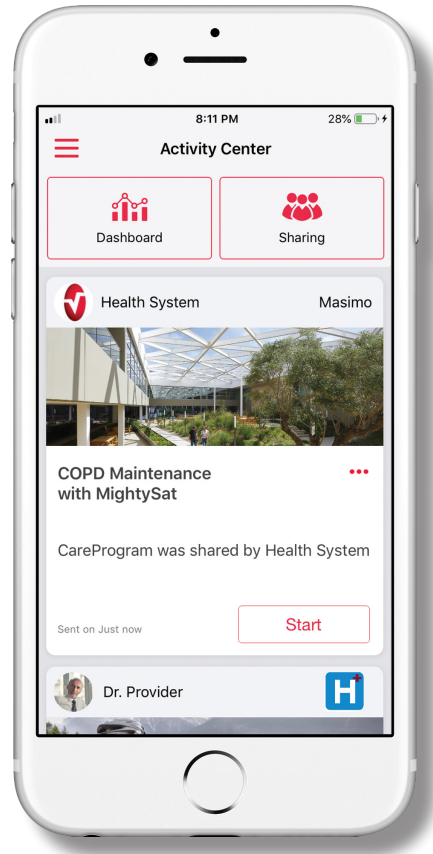

> Télécharger et installer l'application Masimo SafetyNet à partir de :

L'App Store



Google Play



> Lancer l'application et suivre les instructions pas à pas pour créer un compte, participer à un CareProgram™ partagé et commencer à collecter et partager des données.

Pour toute aide ou question supplémentaire, consultez :

www.masimo.com/masimo-safetynet

Non conçu pour être utilisé dans la prévention, le diagnostic ou le traitement de toute maladie. La marque PATIENT SAFETYNET est utilisée sous licence du consortium universitaire des systèmes de santé (University HealthSystem Consortium). Toutes les autres marques et marques déposées appartiennent à leurs détenteurs respectifs.



©2020 Masimo Corporation
301367/LAB-10721A-0420
EN-LAB-10206B

www.masimo.com

Connexion, inscription, notifications

> S'assurer que les notifications sont autorisées pour le bon fonctionnement de l'application.

> Sign Up (Inscription)

- Si vous avez reçu un CareProgram d'un professionnel de la santé, vous devez vous inscrire par le biais de l'e-mail ou du numéro de téléphone utilisé pour envoyer votre invitation.
- Créer un compte en utilisant l'e-mail, le téléphone ou l'identifiant unique de Google comme nom d'utilisateur.



This app allows you to securely share your health data with anyone.

You can also receive care instructions from your doctor through this app.

Log In Using Google

Or Log In Using Doctella ID

Sign Up

Log In

iOS

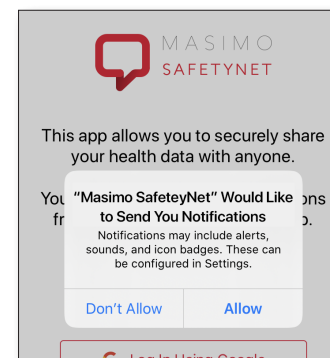

AUTORISER LES NOTIFICATIONS

www.masimo.com

Android

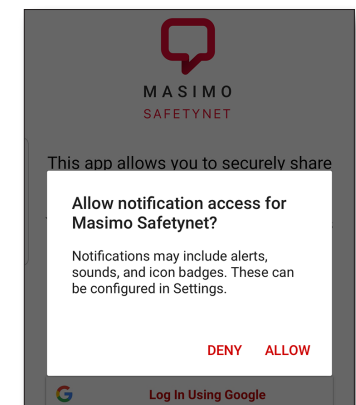

2

Autorisations de santé

iOS

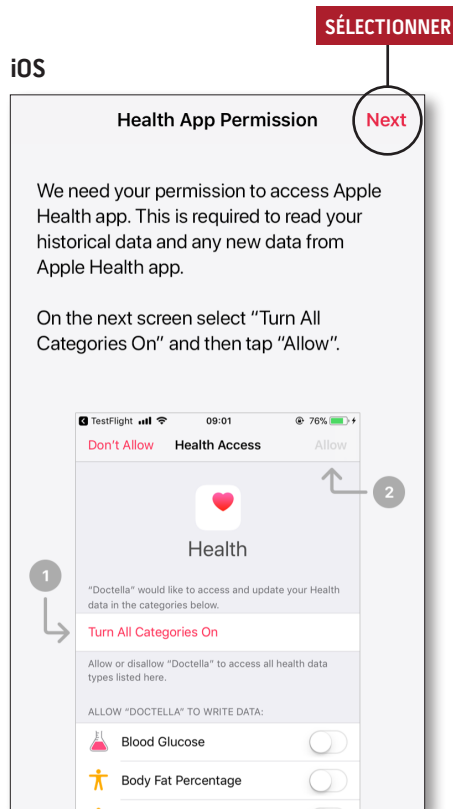

- > **Suivre les instructions à l'écran :**
 Pour autoriser Masimo SafetyNet à accéder aux et collecter les données de santé à partir de l'appareil.

Android

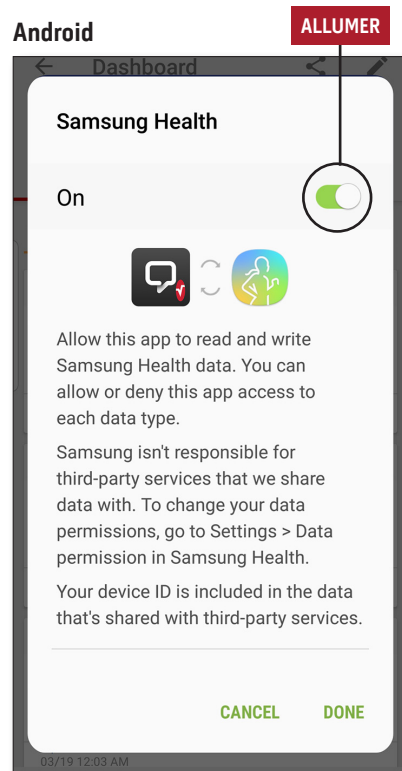

Centre d'activité

MENU

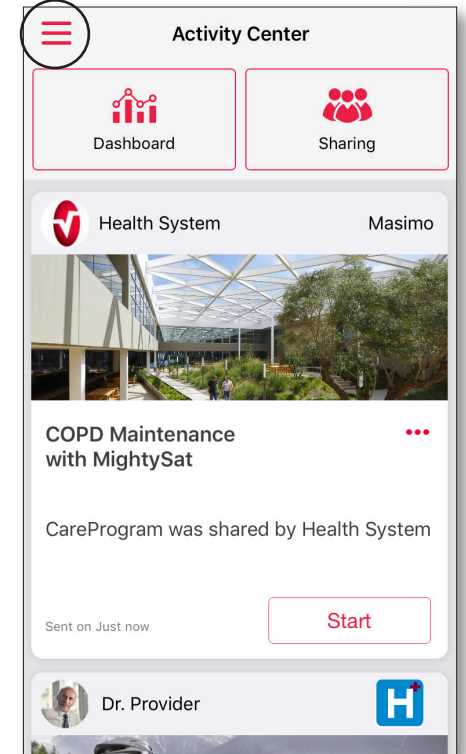

- > **Menu**
- Afficher le menu de l'application.
- > **Dashboard (Tableau de bord)**
- Afficher l'écran Dashboard (Tableau de bord), qui comporte les données de santé de l'utilisateur.
 - Afficher les données de santé partagées par les autres utilisateurs.
- > **Sharing (Partage)**
- Affiche les prestataires de santé, soignants et membres de la famille avec qui l'utilisateur partage actuellement des données.
 - Partage des données avec un autre prestataire de santé, soignant ou membre de la famille.
- > **CareProgram**
- Permet à l'utilisateur d'afficher ou de supprimer un CareProgram.

Menu

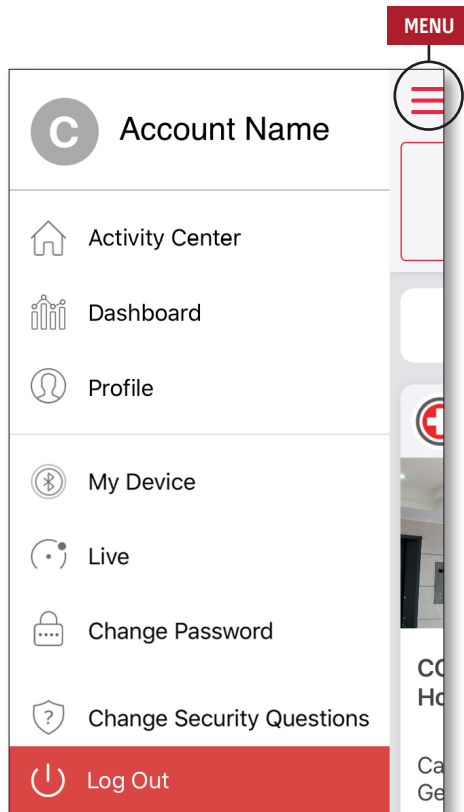

- > **Activity Center (Centre d'activité)**
 - Affiche l'écran Activity Center (Centre d'activité).
- > **Dashboard (Tableau de bord)**
 - Affiche l'écran Dashboard (Tableau de bord).
- > **Profile (Profil)**
 - Affiche les informations du profil d'utilisateur.
 - Permet à l'utilisateur de modifier les informations du profil.
- > **My Device (Mon appareil)**
 - Permet à l'utilisateur d'ajouter un appareil pour la surveillance.
- > **Live (Direct)**
 - Permet à l'utilisateur de consulter les données de l'appareil de surveillance connecté.
- > **Change Password (Modifier le mot de passe)/Change Security Questions (Modifier les questions de sécurité)**
 - Permet à l'utilisateur de modifier le mot de passe et/ou les questions de sécurité en cas de perte du mot de passe.
- > **Notification Settings (Paramètres de notification)**
 - Permet à l'utilisateur de modifier les paramètres de rappels et de notifications de l'application.
- > **Settings (Paramètres)**
 - Affiche l'ID de l'utilisateur.
 - Permet à l'utilisateur d'activer ou de désactiver l'ID tactile ou l'ID faciale pour se connecter à l'application.
 - Affiche les informations de l'application.

> Feedback (Retour)

- Permet à l'utilisateur d'envoyer un e-mail à l'assistance Masimo SafetyNet.

> Rate on App Store (Évaluer dans la boutique d'applications)

- Permet à l'utilisateur d'évaluer l'application dans la boutique d'applications.

Tableau de bord

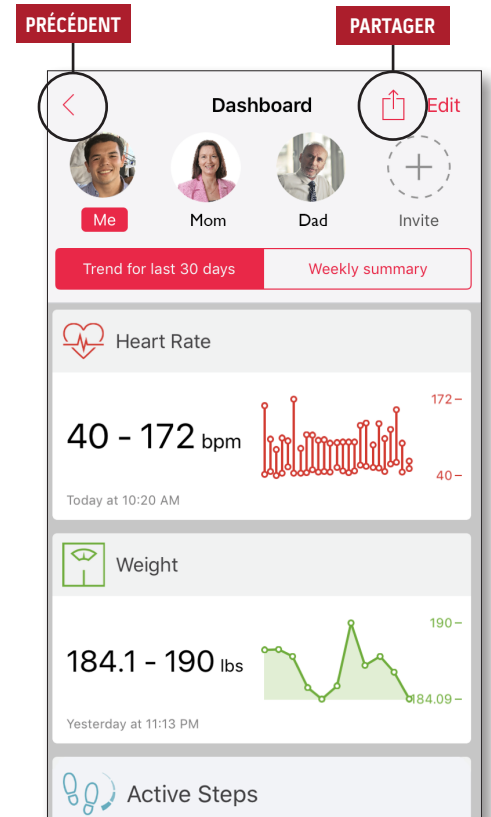

> Invite (Inviter)

- Permet à l'utilisateur d'inviter d'autres personnes à partager des informations à travers l'application.

> Sharing (Partage)

- Affiche les prestataires de santé, soignants et membres de la famille avec qui l'utilisateur partage actuellement des données.

> Edit (Modifier)

- Permet à l'utilisateur de réorganiser les données sur le Dashboard (Tableau de bord).

> Afficher les données des 30 derniers jours ou un résumé hebdomadaire.

- > Sélectionner une carte de paramètres pour afficher les tendances, les plages de dates et les données supplémentaires.

CareProgram

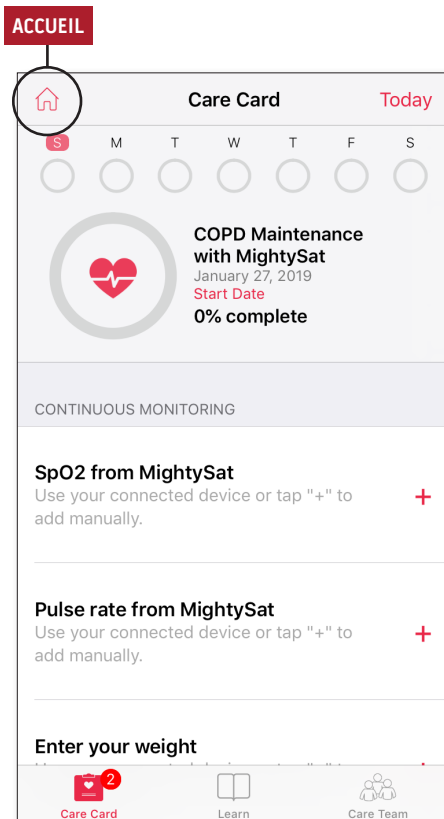

> Care Card (Carte de soins)

- Affiche les données de la Care Card (Carte de soins).

> Accueil

- Retour à l'Activity Center (Centre d'activité).

> Learn (Apprendre)

- Affiche des informations supplémentaires fournies par un soignant.

> Care Team (Équipe de soin)

- Affiche la liste des prestataires de santé partagés, des soignants et des membres de la famille.

Partage

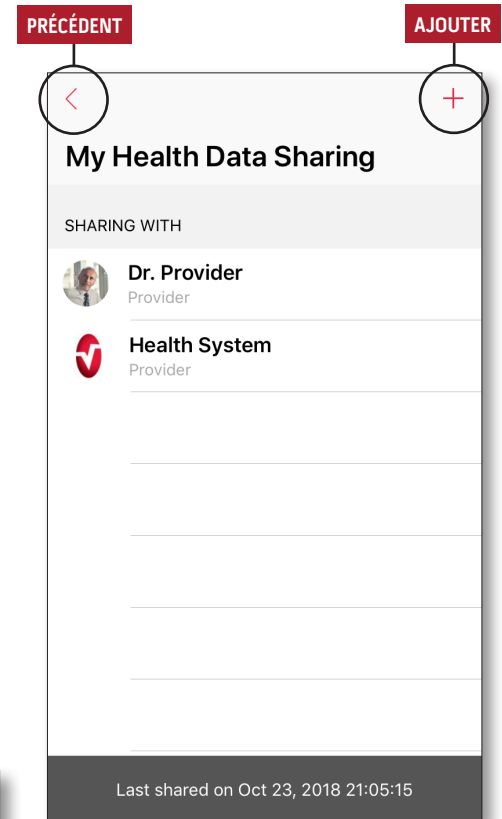

> Affiche la liste des prestataires de santé, des soignants et des membres de la famille partagés.

> Ajouter

- Partager avec des prestataires de santé supplémentaires.
- Partager avec des soignants ou membres de la famille supplémentaires.

> Balayer pour modifier les privilèges.

AJOUTER

